

Metzger freres

Viandes d'exception
Depuis 1930



20 | Catalogue
20 | TARIFAIRE
PROFESSIONNEL.

Sommaire

| | |
|-------|-------------------------|
| Pages | Agneau |
| 10 | Agneau de lait / France |
| 11 | Agneau UK |

| | |
|----|---------------|
| | Porc |
| 11 | Porc Ibérique |
| 12 | Porc France |
| 12 | Porc Fermier |

| | |
|----|--------------|
| | Abats |
| 12 | Veau |
| 12 | Boeuf |
| 12 | Agneau |

| | |
|-------|---|
| Pages | Boeuf |
| 03 | Boeuf France |
| 03 | Génisse Sélection Metzger |
| 03 | Boeuf Angus UK |
| 04 | Débranché de Boeuf Dry A wlged |
| 04 | Boeuf Simmental Allemagne |
| 04 | Boeuf Angus Canada |
| 05 | Boeuf UE |
| 05 | Boeuf Wagyu Japon |
| 06 | Boeuf Wagyu Australie |
| 06 | Boeuf Black Angus USA Creekstone |
| 07 | Boeuf Amérique du Sud |
| 07 | Boeuf Black Angus Australie Nouvelle Zélande |
| 08 | Steak hâché UE |

| | |
|----|-------------------------------|
| | Veau |
| 08 | Veau Prostige |
| 09 | Veau Sélection Metzger |

| | |
|-------|-----------------|
| | Volaille |
| 13/14 | |

| | |
|----|--------------------|
| | Charcuterie |
| 15 | |

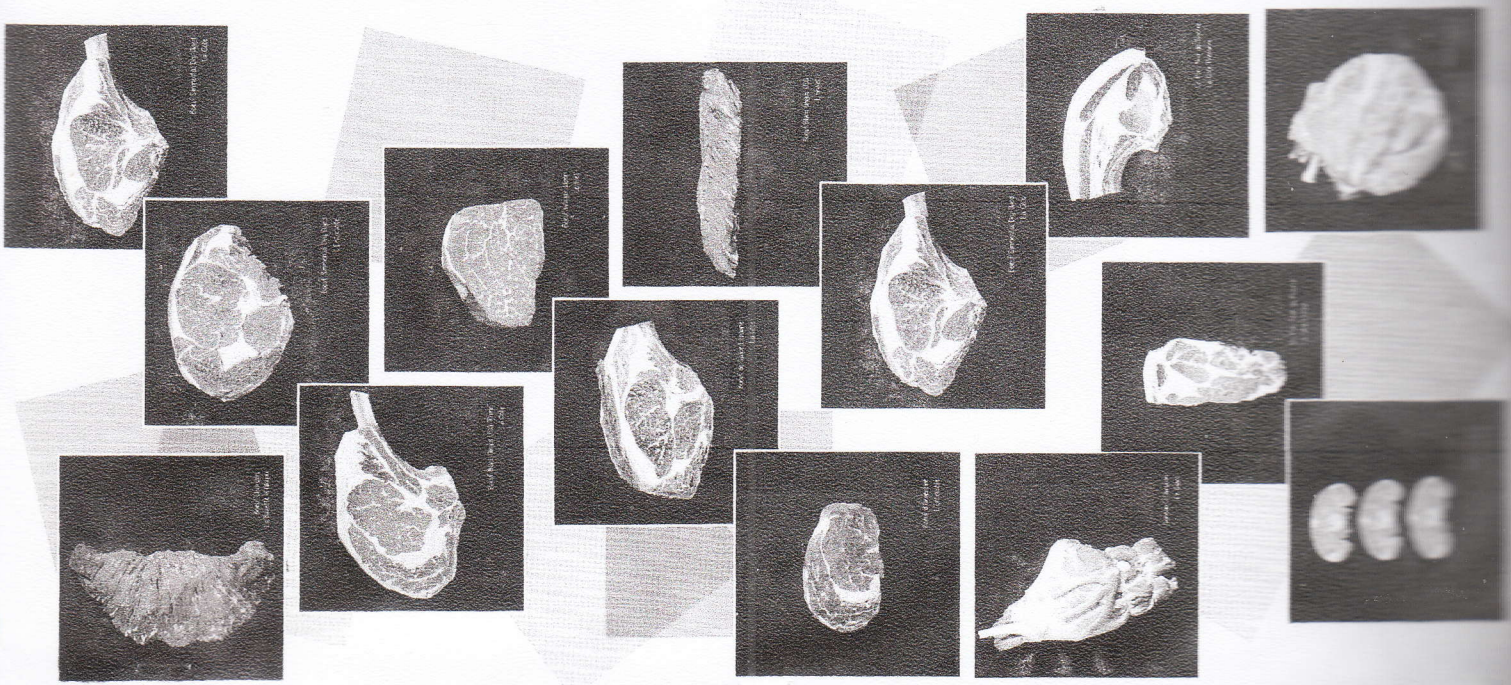

Onglet de Boeuf Angus UK

Boeuf FRANCE

| | | |
|--------|------------------------------------|-------|
| 010028 | Bavette de flanchet | 11,00 |
| 010160 | Entrecôte | 23,10 |
| 010182 | Faux-filet | 15,75 |
| 010225 | Filet de boeuf 1,8/2kg PAD | 29,50 |
| 010739 | Filet de boeuf 2,8/3,3kg semi paré | 21,00 |
| 010740 | Filet de boeuf 3,5kg + semi paré | 28,00 |
| 010279 | Hampe de boeuf | 12,10 |
| 010639 | Jarret de boeuf SV | 8,36 |
| 010714 | Paleron de boeuf | 14,40 |
| 010334 | Plat de côte | 8,58 |
| 010346 | Rond de gîte | 13,60 |
| 010090 | TR de côte de boeuf | 21,00 |

Génisse Sélection Metzger FRANCE

| | | |
|--------|---------------------------------|-------|
| 010483 | Aiguillette de Rumsteck Génisse | 17,50 |
| 010016 | Bavette d'Aloyau Génisse | 22,00 |
| 010075 | Coeur de Rumsteck Génisse | 19,50 |
| 010161 | Entrecôte Génisse | 42,00 |
| 010203 | Faux-filet Génisse | 32,00 |
| 010250 | Filet de Génisse | 32,50 |
| 010342 | Poire PAD Génisse | 14,40 |

Boeuf angus ROYAUME UNI

| | | |
|--------|---------------------------|-------|
| 010013 | Bavette d'Aloyau Angus UK | 14,40 |
| 010138 | Entrecôte Angus UK | 35,00 |
| 010233 | Filet de boeuf Angus UK | 32,00 |
| 010305 | Onglet de boeuf Angus UK | 14,40 |
| 010399 | Ribbs de boeuf Angus UK | 13,50 |
| 010094 | TR de côte boeuf Angus UK | 28,00 |

Déhanché

Boeuf DRY AGED

| | | |
|--------|------------------------------------|-------|
| 010641 | Déhanché Angus Espagne | 28,50 |
| 010113 | Déhanché Angus UK | 19,50 |
| 010112 | Déhanché France | 28,00 |
| 010116 | Déhanché Galice | 28,00 |
| 010118 | Déhanché Génisse | 21,50 |
| 010415 | Déhanché Noire de Baltique | 24,50 |
| 010581 | Déhanché Simmental | 28,00 |
| 010691 | Déhanché Wagyu UK Yorkshire | 29,50 |
| 010653 | TR de côte boeuf Aberdeen Dry Aged | 16,00 |

Boeuf Angus CANADA

| | | |
|--------|----------------------------------|-------|
| 010026 | Bavette Aloyau Angus | 27,00 |
| 010136 | Noix d'entrecôte Angus | 29,50 |
| 010187 | Faux-filet Angus | 27,00 |
| 010232 | Filet de boeuf Angus S/Chainette | 39,50 |
| 070067 | Hampe de boeuf Angus | 21,00 |
| 010074 | Coeur de Rumsteck Angus | 15,00 |
| 010742 | Picanha Angus | 21,00 |
| 010743 | Onglet de boeuf Angus | 26,50 |

Boeuf Simmental ALL

| | | |
|--------|------------------------|-------|
| 010729 | Entrecôte de boeuf | 17,25 |
| 010445 | Faux-filet de boeuf | 15,00 |
| 010490 | Filet de boeuf | 21,00 |
| 010337 | Train de côte de boeuf | 18,50 |
| 010024 | Bavette de boeuf | 14,50 |

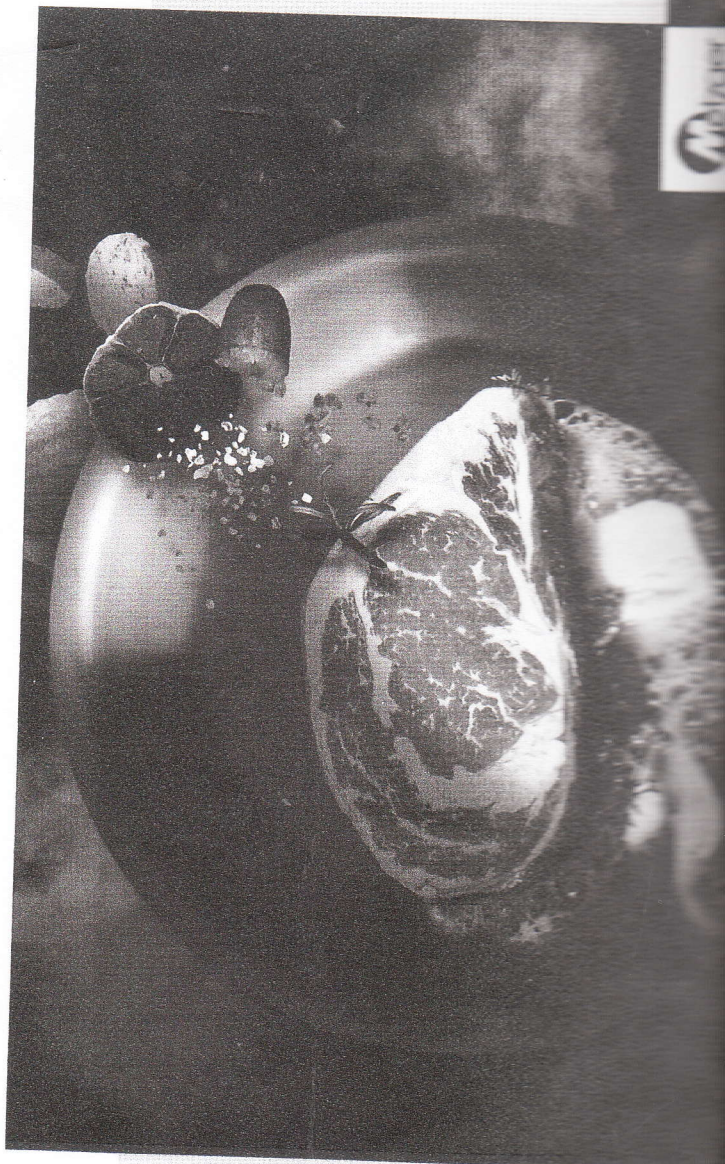

I Boeuf UE

| | | |
|-------|--------------------------|-------|
| 10226 | Filet de boeuf | 27,00 |
| 10029 | Bavette | 13,50 |
| 10457 | Entrecôte | 21,00 |
| 10707 | Faux-filet de boeuf | 16,20 |
| 10301 | Onglet de boeuf | 14,40 |
| 10315 | Paleron de boeuf | 12,60 |
| 10434 | Train de côte de boeuf | 24,00 |
| 10310 | Os à la moelle | 3,50 |
| 10311 | Os à la moelle gouttière | 5,50 |

Le Wagyu Gomma JAPON

- 010177 Entrecôte
- 010216 Faux-filet
- 010267 Filet

150
185



Le Wagyu Kagoshima JAPON

- 010179 Entrecôte
- 010221 Faux-filet
- 010051 Filet

140
180

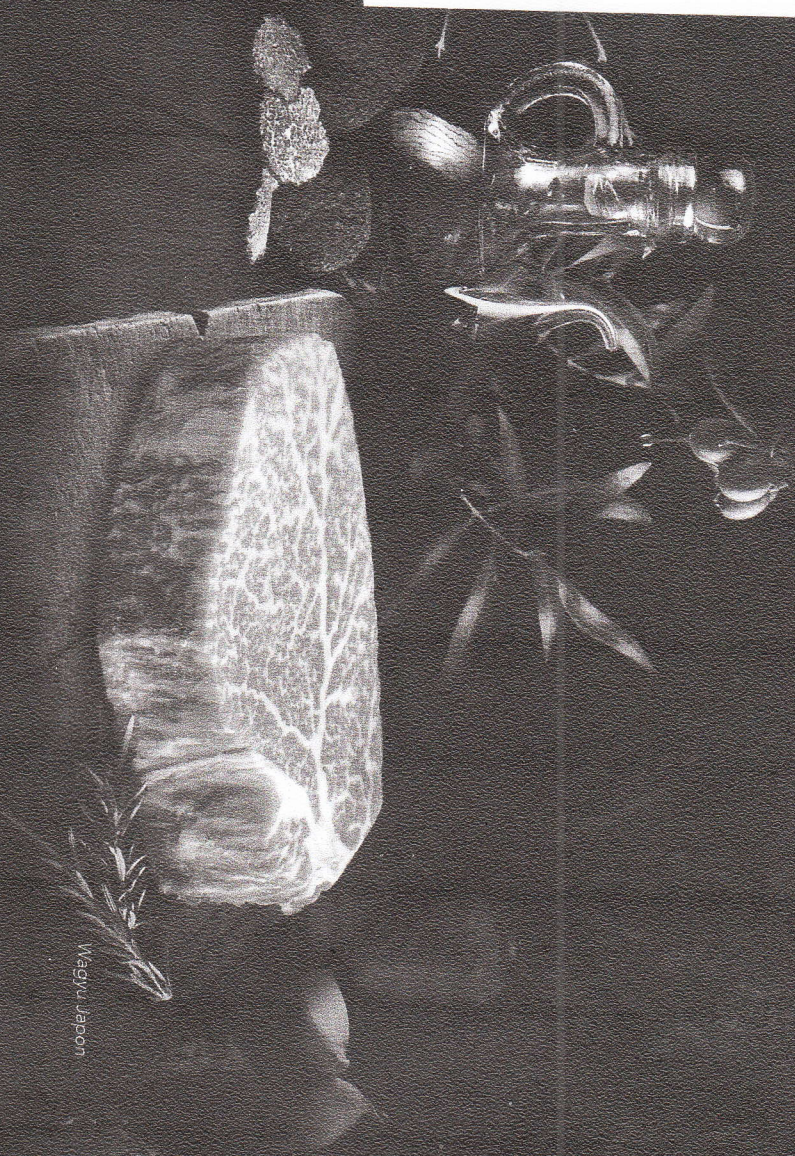

Wagyu Japon



Boeuf black angus USA

| | | |
|--------|---|-------|
| 010004 | Aiguillette de Rumsteck Creekstone | 23,10 |
| 010014 | Bavette d'Aloyau Creekstone | 24,00 |
| 010042 | Brisket Creekstone | 14,50 |
| 010072 | Coeur de Rumsteck Creekstone | 19,50 |
| 010450 | Coeur de tranche Creekstone | 14,90 |
| 010195 | Faux-filet Creekstone | 29,50 |
| 010196 | Faux-filet Creekstone | 34,30 |
| 010229 | Filet de boeuf Creekstone | 68,00 |
| 010280 | Hampe de boeuf Creekstone | 26,00 |
| 010299 | Noix entrecôte Black Creekstone | 64,00 |
| 010300 | Noix entrecôte Prime Creekstone | 68,00 |
| 010306 | Onglet de boeuf Creekstone | 25,00 |
| 010097 | TR Côte de boeuf Choice Creekstone | 35,00 |
| 010099 | TR Côte de boeuf Creekstone | 38,00 |
| 010744 | Aiguillette de Rumsteck Prime IBP TYSON | 26,50 |



Wagyu Australie

Le Wagyu AUSTRALIE

| | | | |
|--------|------------|-----|-----|
| 010034 | Bavette | 3+ | 49 |
| 010549 | Bavette | 6+ | 46 |
| 010021 | Bavette | 8+ | 55 |
| 010529 | Entrecôte | 8+ | 109 |
| 010214 | Faux-filet | 3+ | 55 |
| 010588 | Faux-filet | 8+ | 100 |
| 010528 | Filet | 3+ | 85 |
| 010268 | Filet | 8+ | 119 |
| 010616 | Onglet | 3+ | 35 |
| 010731 | Tomahawk | 3/5 | |
| 010721 | Tomahawk | 0/9 | |

Bœuf AMÉRIQUE DU SUD

| | | |
|--------|--|--------|
| 010558 | Aiguillette de Rumsteack Angus Uruguay | € 2,00 |
| 010025 | Bavette Angus Uruguay | € 3,00 |
| 010168 | Entrecôte Angus Uruguay | 36,00 |
| 010140 | Entrecôte Argentine | € 2,00 |
| 010189 | Faux-filet Angus Uruguay | € 4,50 |
| 010234 | Filet de Bœuf Angus Uruguay | € 2,00 |
| 010290 | Brisket Angus Uruguay | € 3,00 |



Tomahawk Black Angus Australie



Bœuf Black Angus AUSTRALIE NOUVELLE ZÉLANDE

| | | |
|--------|---|-------|
| 010003 | Aiguillette de Rumsteack Angus Australie Jack Creek | 26,00 |
| 010015 | Bavette Aloyau Black Market Australie | 32,00 |
| 010592 | Bavette Black Onyx Australie | 31,00 |
| 010135 | Entrecôte Angus Black Market Australie | 75,00 |
| 010480 | Entrecôte Black Onyx Australie | 53,00 |
| 010186 | Faux -filet Angus Black Market Australie | 60,00 |
| 010231 | Filet de bœuf Angus Black Market Australie | 85,00 |
| 010475 | Filet de bœuf Black Onyx Australie | 75,00 |
| 010256 | Filet de bœuf Nouvelle Zelande | 37,80 |
| 010741 | Tomahawk Black Angus Australie | 34,00 |

Boeuf Steak hâché UE

| | | |
|--------|--|-------|
| 010048 | Carpaccio tranché | 15,00 |
| 010058 | Cheveux d'ange | 17,00 |
| 010369 | Steak hâché Dry Aged Né/Elevé/Abattu Espagne | 14,00 |
| 010370 | Steak hâché Halal 20% 120grX8 | 14,50 |
| 010371 | Steak hâché rond 15% 125X8 Vrc | 9,90 |
| 010488 | Steak hâché rond Fb 20% 180grX8 | 9,90 |
| 010487 | Steak hâché rond Fb 20% Mtz 140grX8 | 9,90 |
| 010447 | Steak hâché rond Vbf 150grX8 | 9,90 |
| 010374 | Steak tartare au couteau Charolais 180grX2 | 9,90 |
| 010360 | Steak hâché basse pression 20% 120grX8 | 9,90 |
| 010361 | Steak hâché basse pression 20% 130grX8 | 9,90 |
| 010363 | Steak hâché basse pression 20% 150grX8 | 9,90 |

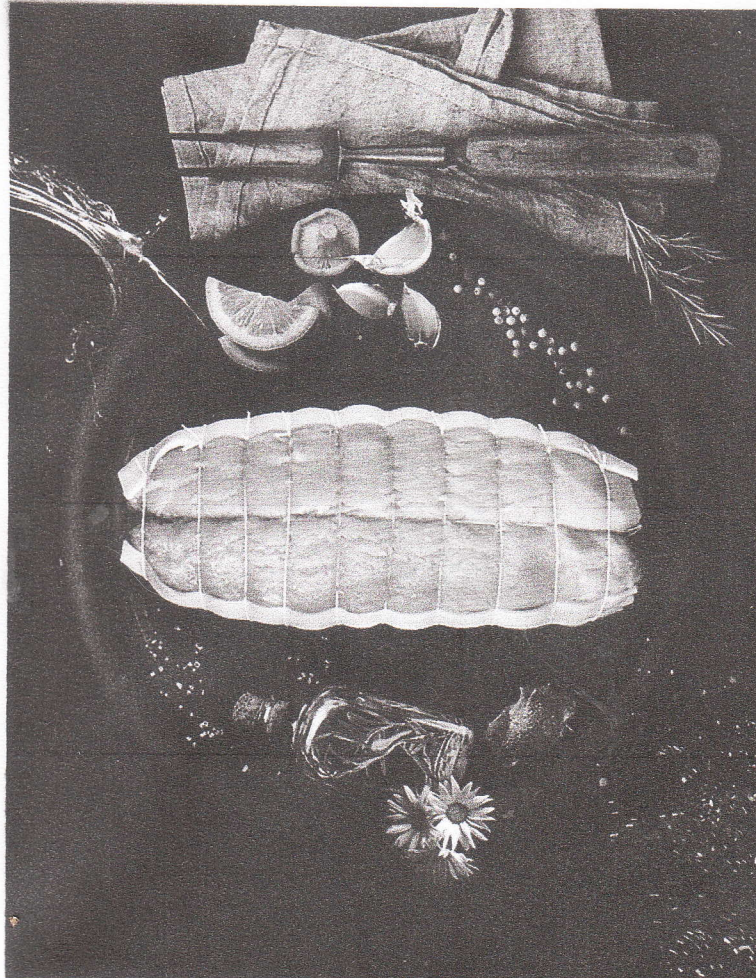

Noix de Veau France «Prestige»

Veau Prestige FRANCE

| | | |
|--------|---|-------|
| 020006 | Carré de Veau 8 côtes France «Prestige» | 28 |
| 020053 | Carré de Veau Entier «Prestige» | 30 |
| 020134 | Filet Mignon de Veau France «Prestige» | 42 |
| 020057 | Noix de Veau France «Prestige» | 21/40 |
| 020075 | Poitrine de Veau France «Prestige» | 30 |
| 020077 | Quasi de Veau France avec Os «Prestige» | 30 |





Veau UE

| | | |
|--------|-----------------------------------|-------|
| 020001 | Bas carré de veau | 14,80 |
| 020005 | Carré de veau 5 côtes D/M S/V Net | 23,40 |
| 020118 | Cœur de quasi de veau | 14,80 |
| 020025 | Entrecôte de veau | 25,80 |
| 020031 | Filet mignon de veau | 28,00 |
| 020045 | Jarret de veau | 12,60 |
| 020133 | Longe de veau | 19,50 |
| 020058 | Noix de veau | 16,00 |
| 020060 | Onglet de veau | 16,20 |
| 020062 | Os de veau | 2,80 |
| 020065 | Paleron de veau | 16,80 |
| 020067 | Parure de veau | 6,80 |
| 020074 | Poitrine de veau | 7,70 |
| 020086 | Rond de sous-noix de veau | 16,20 |
| 020140 | Tomahawk de veau | 26,00 |

Côte de Veau France «Prestige»

Agneau de lait FRANCE

| | | |
|--------|--------------------------|----|
| 030003 | Agneau de lait entier | 16 |
| 030030 | Coffre d'agneau de lait | 23 |
| 030037 | Culotte d'agneau de lait | 18 |
| 030047 | Épaule agneau de lait | 15 |

Agneau FRANCE

| | | |
|--------|-------------------------|-------|
| 030020 | Carré d'agneau 8 côtes | 26 |
| 030019 | Carré d'agneau 13 côtes | 22 |
| 030031 | Collier d'agneau | 9,50 |
| 030050 | Épaule d'agneau | 17 |
| 030058 | Gigot d'agneau | 15,50 |
| 030030 | Poitrine d'agneau | 21,50 |
| 030034 | Selle d'agneau | 15 |



Gigot d'agneau de lait France

 Agneau UK

| | | |
|--------|----------------------------|-------|
| 030027 | Carré d'agneau D/M 8 côtes | 28 |
| 030025 | Carré d'agneau 8 côtes | 19,50 |
| 030099 | Carré d'agneau 13 côtes | 16,00 |
| 030032 | Collier d'agneau | 11,00 |
| 030044 | Épaule d'agneau | 10,50 |
| 030064 | Gigot d'agneau | 12,60 |
| 030097 | Parure d'agneau | 6,50 |
| 030017 | Poitrine d'agneau | 6,60 |
| 030089 | Selle d'agneau | 16,20 |
| 030090 | Souris d'agneau | 12 |

 Porc Ibérique ESPAGNE

| | | |
|--------|--------------------------|-------|
| 040002 | Bacon Gas | 12 |
| 040008 | Carré de porc Ibérique | 29,95 |
| 040027 | Échine de porc Ibérique | 21 |
| 040077 | Pluma Ibérique frais | 27,80 |
| 100004 | Pluma Ibérique Surg | 27,30 |
| 040095 | Secreto Ibérique frais | 21 |
| 100072 | Secreto Ibérique Surg | 21 |
| 040199 | Travers de porc Ibérique | 19,80 |

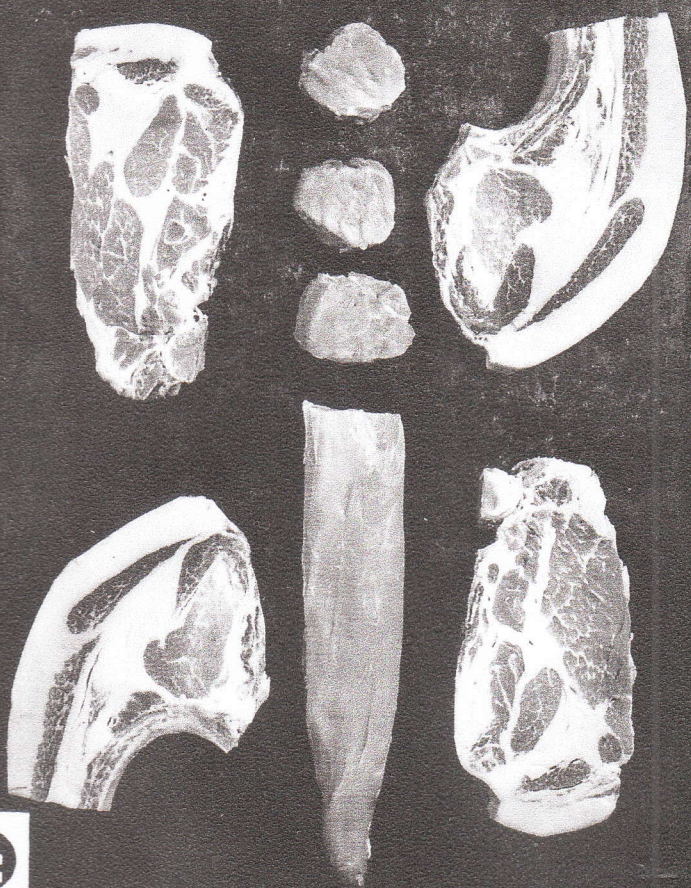

Porc FRANCE

| | | |
|--------|-------------------------------------|-------|
| 040003 | Barde de porc | 9,80 |
| 040005 | Carré de porc | 14,00 |
| 040021 | Crépine de porc | 5,50 |
| 040023 | Échine de porc | 9,00 |
| 040039 | Filet Mignon de porc | 22,10 |
| 040044 | Gorge de porc | 5,17 |
| 040072 | Pied de porc | 4,20 |
| 040079 | Poitrine de porc | 8,50 |
| 040087 | Porcelet 6/8Kg | 14,80 |
| 040088 | Porcelet 9/12Kg | 24,80 |
| 040103 | Travers de porc S/Flanchet S/Pointe | 22,80 |
| 070015 | Foie de porc | 3,80 |
| 070023 | Joue de porc | 10,50 |

Porc Fermier UE

| | | |
|--------|-----------------------------|-------|
| 040007 | Carré de porc Fermier | 14,60 |
| 040101 | Travers de porc Label Rouge | 22,50 |
| 040081 | Poitrine de porc Fermier | 9,80 |

Abats UE

Veau

| | | |
|--------|--------------------------------|-------|
| 070009 | Ris de veau cœur | 64,00 |
| 070018 | Foie de veau Français | 21,00 |
| 070019 | Foie de veau import | 15,00 |
| 070024 | Joue de veau | 24,00 |
| 070029 | Langue de veau | 13,50 |
| 020073 | Pied de veau sans os fendu | 3,10 |
| 070046 | Rognon de veau dans la graisse | 5,50 |
| 070049 | Tête de veau entière | 12,60 |
| 070051 | Tête de veau Roulée | 21,70 |

Boeuf

| | | |
|--------|----------------|-------|
| 070032 | Joue de bœuf | 10,80 |
| 070026 | Langue de bœuf | 22,10 |
| 070040 | Queue de bœuf | 23,80 |

Agneau

| | | |
|--------|-----------------------|-------|
| 070041 | Ris d'agneau | 16,00 |
| 070044 | Rognon Blanc d'agneau | 1,10 |

| | | |
|--------|--------------------------|-------|
| 060241 | Aile de poulet jaune | 4,50 |
| 060016 | Caille des Dombes | 4,30 |
| 060017 | Caille Impériale | 3,70 |
| 060186 | Canard | 9,20 |
| 060019 | Canard croisé au Sang | 9,00 |
| 060046 | Canard de Challans | 9,80 |
| 060027 | Caneton au Sang | 9,80 |
| 060023 | Canette de Barbarie | 9,80 |
| 060218 | Canette de Challans | 9,00 |
| 060024 | Canette des Dombes | 9,80 |
| 060131 | Carcasse ce canard | 5,00 |
| 060028 | Carcasse de poulet | 2,42 |
| 060030 | Chapon de Bresse | 14,20 |
| 060029 | Chapon Fermier | 14,20 |
| 060031 | Chevreau | 17,60 |
| 060038 | Coquelet | 6,80 |
| 060041 | Coquelet jaune x6 Poe | 6,80 |
| 060042 | Cordon Bleu | 8,00 |
| 060260 | Côte de canard | 27,50 |
| 060047 | Cuisse de canard confite | 21,00 |
| 060048 | Cuisse de canard grasse | 8,80 |
| 060049 | Cuisse de canard maigre | 14,00 |
| 060045 | Cuisse de dinde | 5,80 |
| 060051 | Cuisse de lapin | 16,20 |

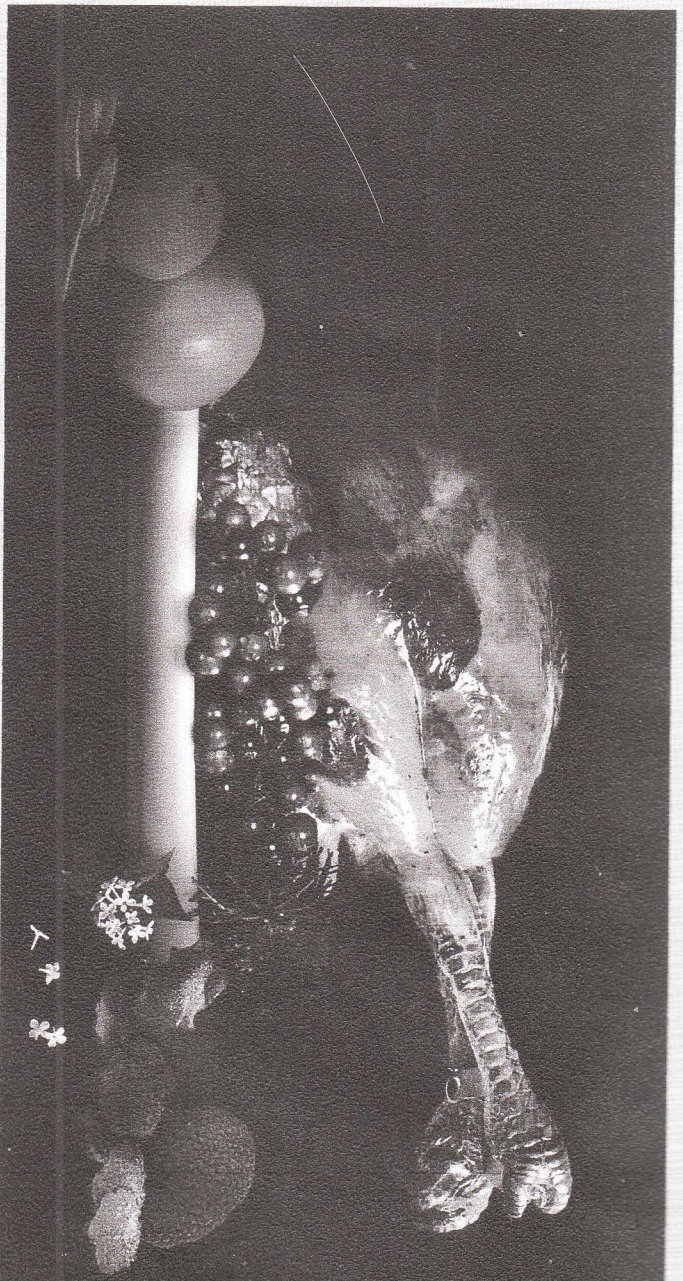

| | | |
|--------|------------------------------|-------|
| 060168 | Cuisse de pintade fermière | 11,70 |
| 060053 | Cuisse de poulet | 3,20 |
| 060054 | Cuisse de poulet Belge | 3,20 |
| 060056 | Cuisse de poulet fermier | 9,24 |
| 060058 | Cuisse de poulet jaune | 4,50 |
| 060062 | Dinde fermière pac | 14,40 |
| 060206 | Dinde pac | 14,40 |
| 060208 | Filet de canard | 14,00 |
| 060068 | Filet de canette | 15,00 |
| 060187 | Filet de canette de Challans | 17,10 |

| | | |
|--------|-------------------------------------|-------|
| 060238 | Filet de canette des Dombes SMx2 | 18,00 |
| 060069 | Filet de dinde | 9,50 |
| 060078 | Filet de poulet 120/140g cuit SM X3 | 13,80 |
| 060199 | Filet de poulet 160/180g cuit SM X3 | 13,80 |
| 060073 | Filet de poulet 200/230g cuit SM | 14,40 |
| 060074 | Filet de poulet fermier | 16,50 |
| 060076 | Filet de poulet France | 12,10 |
| 060209 | Filet de poulet France AV/Peau | 12,10 |

Volaille UE SUITE

| | | | | | |
|--------|--|-------|--------|---|-------|
| 060183 | Filet de poulet jaune | 8,80 | 060134 | Poulet de Bresse éffilé | 16,20 |
| 060080 | Foie de volaille | 4,50 | 060133 | Poulet de Bresse pac | 17,25 |
| 060095 | Lapin | 11,80 | 060143 | Poulet fermier pac jaune | 8,65 |
| 060098 | Lapin Rex du Poitou | 11,50 | 060143 | Poulet fermier jaune Sud-Ouest Séparé Coffre + Cuisées | 11,50 |
| 060082 | Lobe foie gras canard 1 ^{er} CHOIX SN | 32,00 | 060144 | Poulet pac | 5,80 |
| 060086 | Lobe foie gras déveiné SN | 42,00 | 060145 | Poulet pac Halal | 5,80 |
| 060087 | Lobe foie gras papier | 38,00 | 060195 | Poulette de la Cour d'Armoise | 17,40 |
| 060100 | Magret de canard | 16,00 | 060148 | Poulette Pascal Cosnet | 17,40 |
| 060101 | Magret de canard fumé entier | 26,50 | 060149 | Râble de lapin | 17,40 |
| 060192 | Magret de canard fumé tranché 90gr | 33,60 | 060154 | Sot l'y laisse de dinde | 11,20 |
| 060243 | Magret de canard Sud-Ouest | 17,10 | 060155 | Sot l'y laisse de poulet | 18,75 |
| 060107 | Manchon de canard | 4,40 | 060158 | Suprême de pintade fermière | 17,10 |
| 060114 | Pigeon Anjou éffilé | 15,90 | 060226 | Suprême de poulet de Challans | 17,10 |
| 060115 | Pigeon Anjou pac | 19,50 | 060160 | Suprême de poulet fermier | 16,50 |
| 060116 | Pigeon des Costières | 26,90 | 060162 | Suprême de poulet jaune | 16,50 |
| 060119 | Pigeonneau | 26,80 | 060227 | Terrine de foie gras 1kg nature | 52,00 |
| 060120 | Pilon de poulet | 4,73 | | | |
| 060122 | Pintade fermière Pac | 9,24 | | | |
| 060124 | Poitrine de dinde cuite 2.8kg SN | 16,50 | | | |
| 060196 | Poularde de Bresse | 14,20 | | | |
| 060125 | Poularde de Bresse éffilée | 18,00 | | | |
| 060127 | Poularde de la Cour D'Armoise | 17,40 | | | |
| 060129 | Poule au sol pac | 6,20 | | | |
| 060220 | Poule fermière Pac | 8,20 | | | |

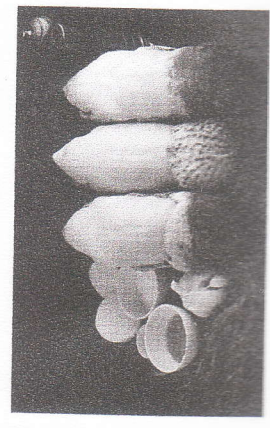



Charcuterie UE

| | | |
|--------|--|-------|
| 040002 | Bacon Gas | 12 |
| 050018 | Chair à saucisse | 14,90 |
| 050091 | Chipolatas | 13,95 |
| 050021 | Chorizo, Cular doux | 14,90 |
| 050142 | Chorizo Cular fort | 18,50 |
| 050025 | Chorizo Ibérique | 18,50 |
| 010211 | Faux-filet séché | 36 |
| 050049 | Jambon Blanc Mostoles | 19,90 |
| 050039 | Jambon Blc Torchon Dd | 15,65 |
| 050165 | Jambon Buey | 14,90 |
| 040047 | Jambon cuit à l'os | 14,90 |
| 050120 | Jambon de boeuf Cecina | 26 |
| 050054 | Jambon Ibérique cuit | 21 |
| 050055 | Jambon Mangalica | 25 |
| 050064 | Merguez | 15 |
| 050150 | Mini Chipo de Porc cru | 14 |
| 040069 | Palette de porc Ibérique Cebo 12 Mois | 49 |
| 040106 | Palette de porc Ibérique Bellota 24 Mois | 59 |
| 050205 | Poitrine fumée tranchée | 14 |
| 050092 | Saucisse couteau | 16 |
| 050103 | Saucisse de Francfort | 9,50 |
| 050097 | Saucisse Morteau | 14,90 |
| 050108 | Saucisse volaille veau cuit 30G S/V | 14,90 |



20 | Catalogue
20 | TARIFAIRE
PROFESSIONNEL



Viandes d'exception
Depuis 1930

Metzger Frères : 2, rue de l'Aubrac - Bât V1P - 94595 Rungis

Tél : +33 (0)1 41 80 10 30

Fax : +33 (0)1 46 75 97 96

mail : metzger.freres@metzger-freres.com
metzger-freres.com